

Comune di Peveragno

Provincia di Cuneo

Committente

COMUNE DI PEVERAGNO
P.ZZA PIETRO TOSELLI
12016 PEVERAGNO (CN)

Il Responsabile del Servizio Area Tecnico-Amministrazione
(Geom. Cavallo Dario)

Progetto

Oggetto

PROGETTO IMPIANTO ELETTRICO
LAVORI DI MANUTENZIONE
STRAORDINARIA DELL'IMPIANTO
ELETTRICO DEL FABBRICATO
DELLE SCUOLE ELEMENTARI DI VIA PIAVE

PROGETTO DEFINITIVO-ESECUTIVO

PIANTA PIANO INTERRATO

DATA	27/06/2017	PROGETTISTA	MA
DATA REV.		DESIGNATORE	EF
FORMATO	A1-	CONTROLLO	
SCALA	1:100	DIR. LAVORI	
ARCHIVIO	20160469		
FILE	20160469TV1		

E01

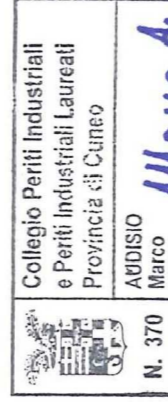

Collegio Periti Industriali
e Periti Industriali Laureati
Provincia di Cuneo

ANUSIO

N. 370

Marco

Audisio Per. Inc. Marco

Via Einaudi, 22

12011 Borgo San Giacomo CN

tel: 0507720471

www.mualpha.it - studio@mualpha.it



A. Vermeo di legge la proprietà di questo disegno è riservata.
Disegno veduto esclusivamente per il progetto dell'impianto elettrico.

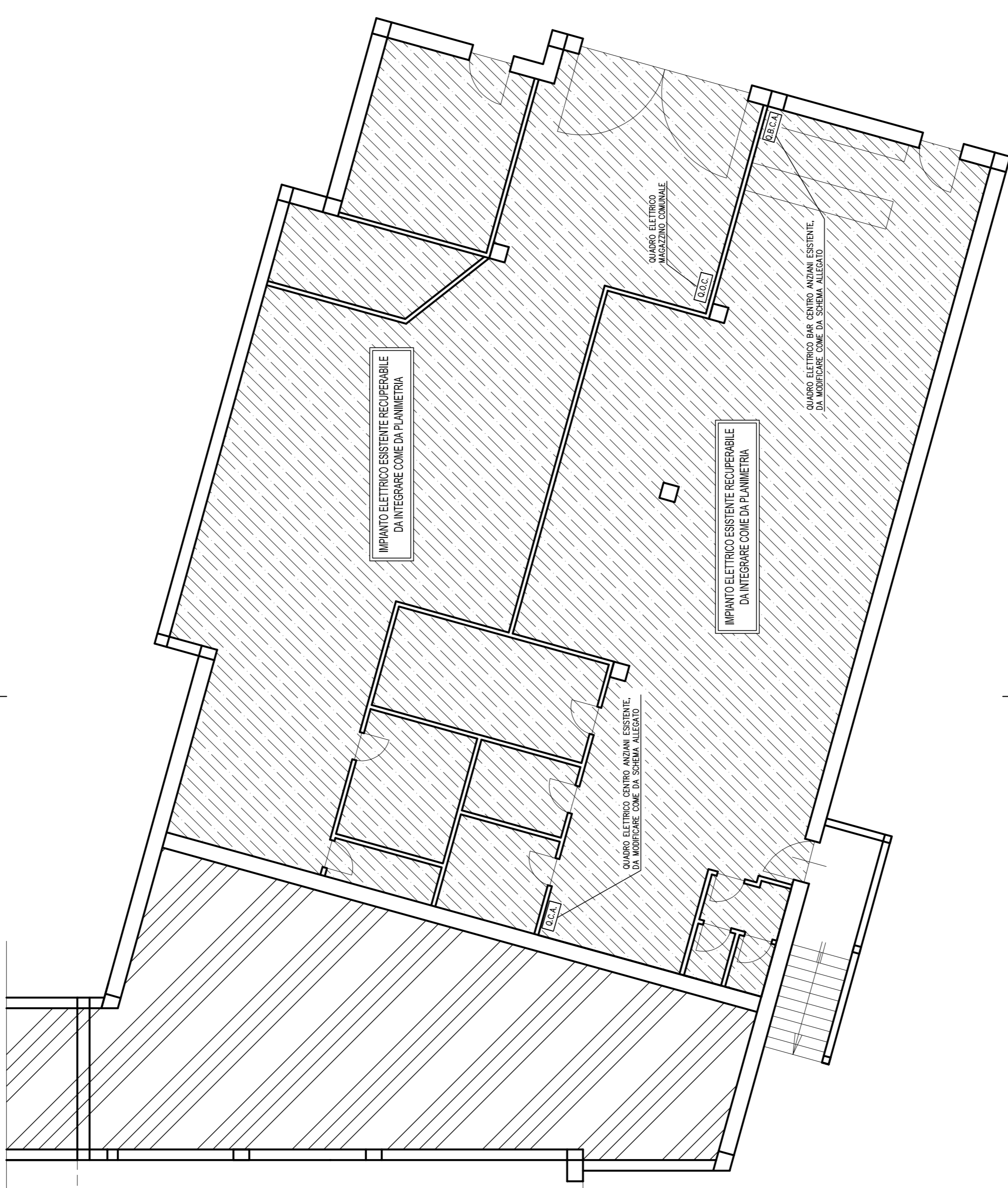

Simbolo	Descrizione
	Quadro elettrico magazzino comunale
	Quadro elettrico centro anelli
	Quadro elettrico bar centro anelli
	Colonna montante

* IMPIANTO ELETTRICO ESISTENTE RECUPERABILE